

Zweifamilienhaus "Liebitz"

DIN Wohnfläche = **227 qm**
 Außen: **12,10m x 10,60m**
 Dachform: **40° Satteldach**
 Drempel: **50 cm**



Naturenergiehaus

Zimmermann GmbH

Moderne Massivhäuser aus Sachsen-Anhalt

Info Telefon 01 72 / 80 37 381 oder naturenergiehaus@web.de



Bauherrenvariante

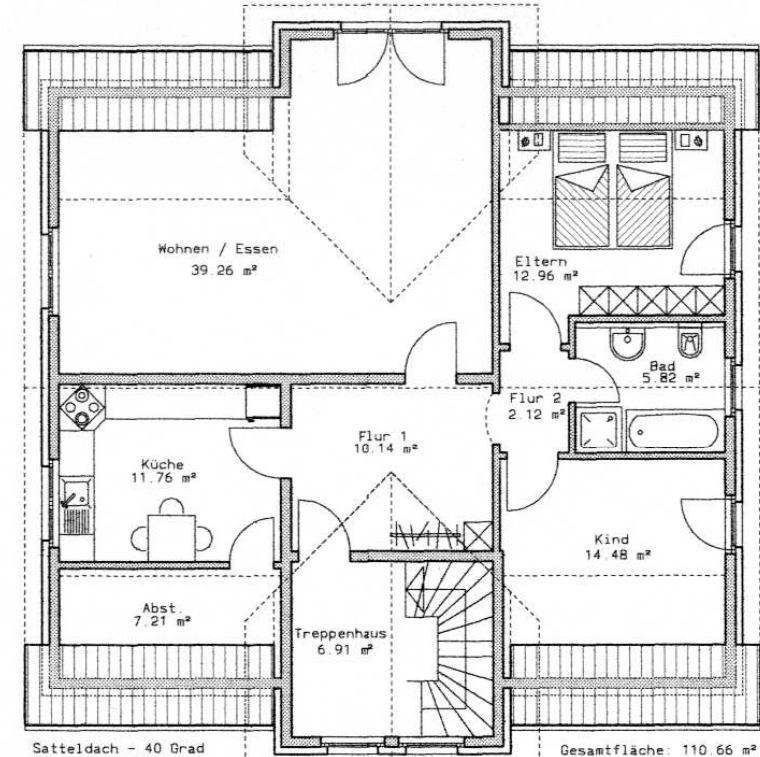
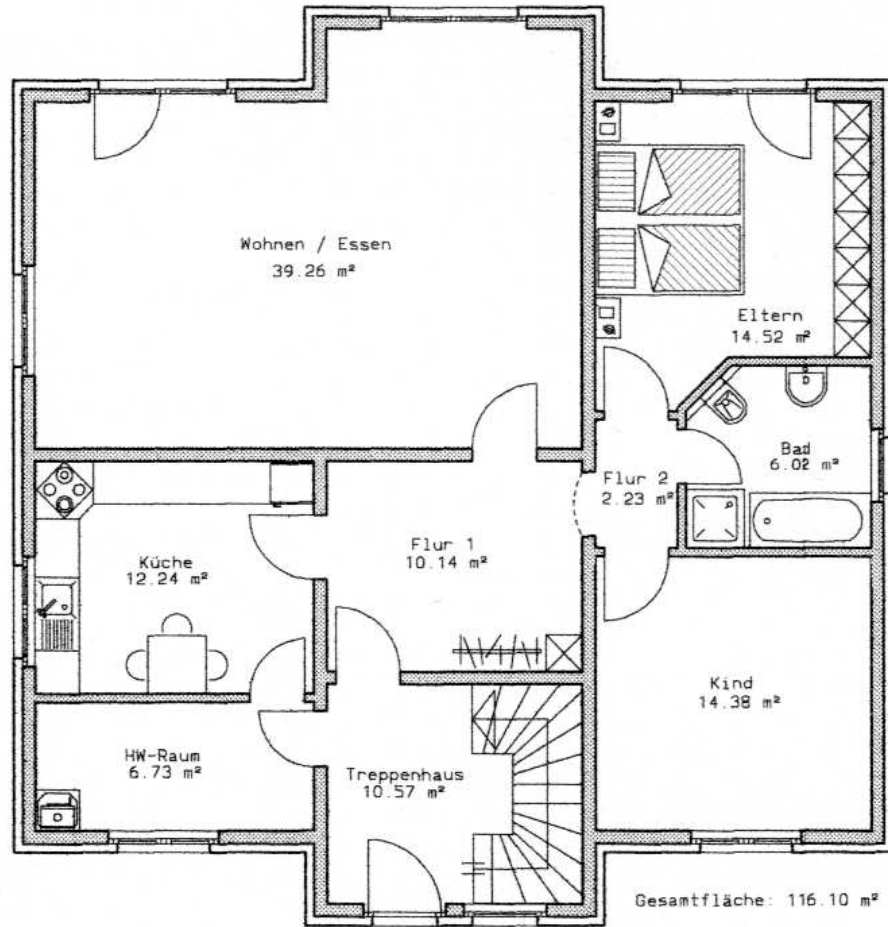

Satteldach - 40 Grad
 50 cm Drempel
 Pfettendach

